

Nutzung Erdgeschoss

Bürgerbüro

Hauszugang

Bauernladen

Wohnung/Verkaufsstelle

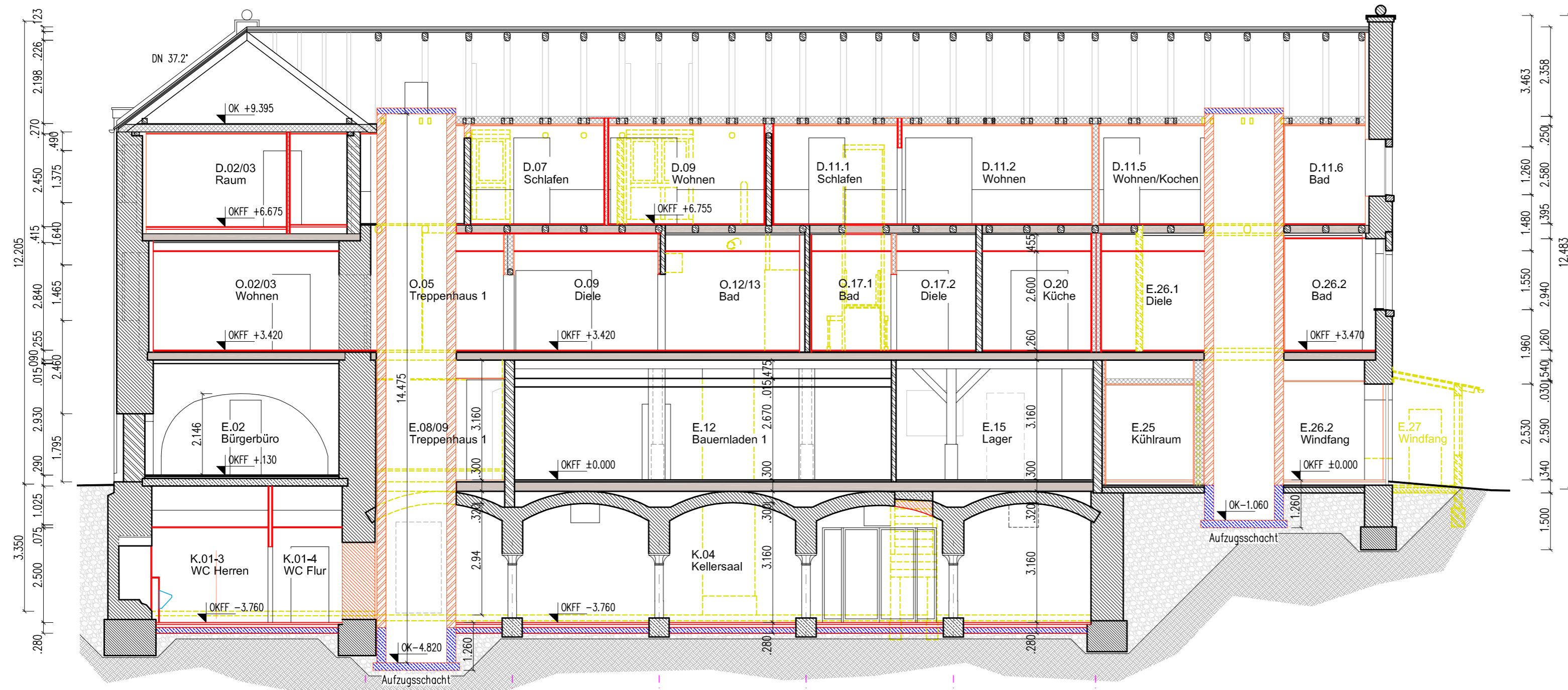

SCHNITT D-D

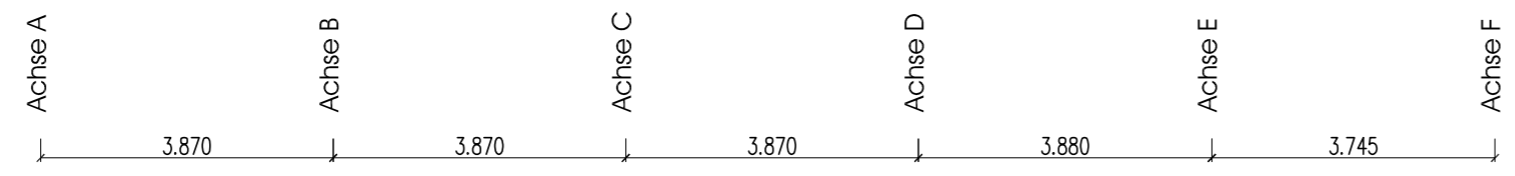

Nutzung Kellergeschoss

Nebenräume

Kellersaal

LEGENDE

- Vorhandene Bauteile (Sandsteinmauerwerk, Rezeptmauerwerk, Holzbauteile)
- Neue/Einzubauende Bauteile (Mauerwerk, Ständerwerk, Türen ...)
- Neue/Einzubauende Bauteile (Stb.-Bauteile, Decken ...)
- Abzubrechende Bauteile aller Art (Mauer- und Ständerwerk)

PLANSTAND
INDEX
G.07

OK Stufe Eingang Bauernladen  $\pm 0.00 = 0.00$  Höhenbezug = 162.50 ü.HN

Hinweis: Sämtliche Maßangaben in m/cm!  
Alle Maße sind in der Örtlichkeit vor Baubeginn zu prüfen!

PLANSTAND				VERTEILÉR					
DATUM	BEARBEITER	UNTERSCHRIFT	INHALT	BAUHERR	BEHÖRDE	STATIKER	PRÜFSTAT.	FACHPL.	AN
26.08.2014	kochanek								
ÄNDERUNGEN									
BAUHERR				CAD-NAME					
STADTVERWALTUNG KELBRA LANGE STR. 8 06537 KELBRA				210-Ehem.Brauerei_Kelbra					
PROJEKT				BLATTGRÖSZE					
UMBAU EHEM. JOCH' SCHE BRAUEREI JOCHSTR. 3 06537 KELBRA				590 x 420					
BEZEICHNUNG				PLANUNGSPHASE/LEISTUNG					
SCHNITT D-D				GENEHMIGUNGSPLANUNG					
				MASZSTAB					
				1/100					
				BLATT-NR.					
				G.07					

